





주소 | 성남시 분당구 성남대로 69 로드랜드EZ타워 612호

# CONTENTS

## About Hanarum

### 기업 정보

회사 소개 | Introduction  
회사 연혁 | Corporate History  
CI | Corporate Identity

### 경영 이념

인 사 말 | CEO's Message  
경영 철학 | Management Philosophy

### 기업자료

등 록 증 | Certificate

## Business

조 직 도 | Organization  
사업 영역 | Business Scope  
한아름의 경쟁력 | Specialization

## Performance & Partnership

사업 실적 | Performance  
협 력 사 | Partnership





**HANARUM**

축적된 경험과 솔루션의 힘  
**ONE POINT UP**

# ONE POINT <sup>1</sup>UP

팬데믹 이후, 안정성과 실용성이 더욱 중요해지면서,  
작지만 확실한 변화가 실질적인 가치로 평가받는 시대가 되었습니다.  
급변하는 경제 환경 속에서, 우리는 익숙한 틀 안에서 기존의 강점을 지키면서도,  
시장에서는 차별성과 혁신적인 솔루션이 절실히 요구되고 있습니다.  
(주)한아름은 2001년 창립 이래, 축적된 경험과 검증된 솔루션 역량을 바탕으로  
고객의 성공을 위한 최고, 최상의, 최적화된 시스템을 구축해 왔습니다.  
앞으로도 저희는 불확실하고 예측 불가능한 시장에서,  
성과로 입증되는 실행 중심의 솔루션 파트너로서 함께 성장하겠습니다.



## 회사 연혁 Corporate History

회 사 명 (주)한아름  
대 표 이 사 강주택  
법 인 등 록 번 호 111511-0045306  
사 업 자 등 록 번 호 127-81-46580  
법 인 소 재 지 경기도 성남시 분당구 성남대로 69, 612호(구미동, 로드랜드EZ타워)  
본 사 소 재 지 경기도 성남시 분당구 성남대로 69, 612호(구미동, 로드랜드EZ타워)  
본 사 전 화 번 호 TEL. 031-716-3900 FAX. 031-719-3010

업 태 건설업 / 부동산 / 전문·과학 및 기술 서비스업  
종 목 건축 공사업 / 분양 대행 / 광고 대행업

2001년

05월

법인 설립

2005년

04월

납입자본금 2억 증자  
(자본총액 2억 5천)

2018년

06월

건설업 면허 등록  
주택건설사업 등록  
납입자본금 3억 증자  
(자본 총액 5억 5천)

## 한아름의 CI 소개 Corporate Identity

### CI 개요

2001년 창업 이래 동일법인 유지, 국내 분양 대행 시장에서 신뢰성과 전문성, 실행력을 축적해 온 1세대 기업입니다.

(주)한아름의 CI는 이러한 기업 철학과 비전을 바탕으로, 한아름의 지속 가능성, 시장 대응력, 전문 솔루션 제공력을 시각화한 시스템입니다.

### Symbol Concept

'H' 이니셜을 모티브로 한 로고는 성장(Growth)과 확장성(Expansion)을 상징합니다.

수직과 곡선의 조화는 안정성과 유연성의 균형을 의미하며,

부동산 개발사업 및 분양 마케팅 분야에서의 한아름의 역할과 정체성을 시각화합니다.



HANARUM

(주)한아름

### Color Identity

Main | **Blue** 신뢰, 전문성, 안정성 : 창업 이후 유지된 동일법인 기반의 신뢰와 축적된 경험을 상징합니다.

Sub | **Green** 지속 가능성, 유연성, 조화 : 변화하는 시장 속 유연한 사고와 미래지향적 성장 의지를 표현합니다.

두 컬러의 조합은 신뢰 기반의 전문 솔루션과 지속 가능한 시장 대응력을 동시에 담고 있습니다.

H Blue. 1  
C92 / M76 / Y19 / K0  
H Blue. 2  
C83 / M54 / Y16 / K0

H Green. 1  
C78 / M34 / Y88 / K0  
H Green. 2  
C50 / M16 / Y81 / K0

H Gray  
K90



## 인사말 CEO's Message

# 더 빠르게, 더 강하게 시장에 반응하는 솔루션 제공자가 되겠습니다.

안녕하십니까?

주식회사 한아름 대표이사 신상열입니다.

요즘 세계는 기술 기반의 AI, 로봇, 블록체인 등 혁신의 성과물이 등장하는 긍정적인 신세계와,  
다른 한편으로는 양극화, 기후 위기, 자국 우선주의 세계 질서, 국지 전쟁 등 불안한 혼돈(CHAOS)의 세계가 동시에 열리고 있습니다.

부동산 시장은 대내외 정치·경제 여건의 불확실성 가중으로 인해 어려움이 지속되고 있습니다.

한아름은 2001년 창업 이래, 세계와 시장의 변화를 목도하며, 극복과 성공의 DNA를 파트너 여러분과 함께 만들어 왔습니다.

이렇게 협력의 힘으로 축적된 경험과 솔루션의 힘(POWER)이 저희의 자랑(PRIDE)입니다.

앞으로도 한아름은 불확실성의 시대에 축적된 경험에 더하여, 구체적인 상상과 관찰을 통해

ONE POINT UP 하여 파트너 여러분을 찾아뵙겠습니다.

“더 빠르게, 더 강하게 시장에 반응하는 솔루션 제공자”가 되겠습니다.

감사합니다.

(주)한아름 대표이사 신상열

신상열

## Management Philosophy

# 한아름은 경험으로부터 전문성을, 비전으로부터 실행력을 만들어갑니다.

From Experience to Expertise, From Vision to Execution.

### 핵심 가치

신뢰(Trust) | 고객과의 약속을 지키는 신뢰 기반 경영  
전문성(Expertise) | 경험에서 비롯된 분석력과 실행력  
지속 가능성(Sustainability) | 변화에 유연하게 대응하며 성장  
차별성(Differentiation) | 유사 시장 속 차별화된 전략 제공  
실행력(Execution) & 추진력(Drive) | 말보다 실행으로 결과를 내는 기업

### 비전과 철학

“경험으로부터 전문성을, 비전으로부터 실행 솔루션을, 성과로 증명하는 한아름”  
불확실성과 변화의 시대에 시장에 빠르게 반응하고, 성과 중심의 실행 가능한 솔루션을 제공하는 것을 지향  
기술 변화와 시장 혼돈 속에서도 안정성과 혁신, 실용성과 차별성을 동시에 추구  
장기적 관점에서 고객 및 파트너와 함께 성장하는 지속 가능한 기업

### 실천 전략

축적된 경험을 바탕으로 한 전문 솔루션 제공  
시장 트렌드에 맞춘 정확한 분석 및 대응  
고객 민원 최소화를 위한 철저한 시스템 구축  
끝까지 책임지는 장기 프로젝트 중심의 실행력 강조



등록증

Certificate

국세청  
nts.go.kr

사업자등록증  
(법인사업자)  
등록번호 : 127-81-46580





법인명 (단체명) : (주)한아름  
대표자 : 강주택

개업연월일 : 2001년 05월 17일    법인등록번호 : 111511-0045306  
사업장소재지 : 경기도 성남시 분당구 성남대로 69, 612호(구미동, 로드랜드EZ타워)  
본점소재지 : 경기도 성남시 분당구 성남대로 69, 612호(구미동, 로드랜드EZ타워)  
사업의종류 : ☒업태 건설업    ☒종목 건축공사업  
                  전문, 과학 및 기술서비스업    광고 대행업  
                  부동산    분양대행

발급사유 : 정정

사업자 단위 과세 적용사업자 여부 : 여(√) 부( ) (적용일자: 2021년 05월 03일)  
전자세금계산서 전용 전자우편주소 :

2025년 05월 26일  
분당세무서장



등록증

Certificate

주택건설사업자등록증

상 호	(주)한아름		
등록번호	경기-주택2018-0203	법인등록번호	111511-0045306
대 표 자	강주택	생년월일	550803
영 업 소 재 지	경기 성남시 분당구 성남대로 69, 612호(구미동, 로드랜드이지타워)		
등록일자	2018년 06월 22일		

「주택법」 제4조, 같은 법 시행령 제15조제2항 및 같은 법 시행규칙 제4조제3항에 따라 위와 같이 주택건설사업자로 등록하였음을 증명합니다.

2025년 06월 04일

대한주택건설협회장



※ 등록사항의 변경이 있는 때에는 「주택법 시행령」 제15조제3항에 따라 변경사유가 발생한 날 부터 30일 이내에 신고하여야 합니다.

※ 등록증 기재사항의 변경은 이면에 기재합니다.



# 더 빠르게, 더 강하게 Solution Avengers

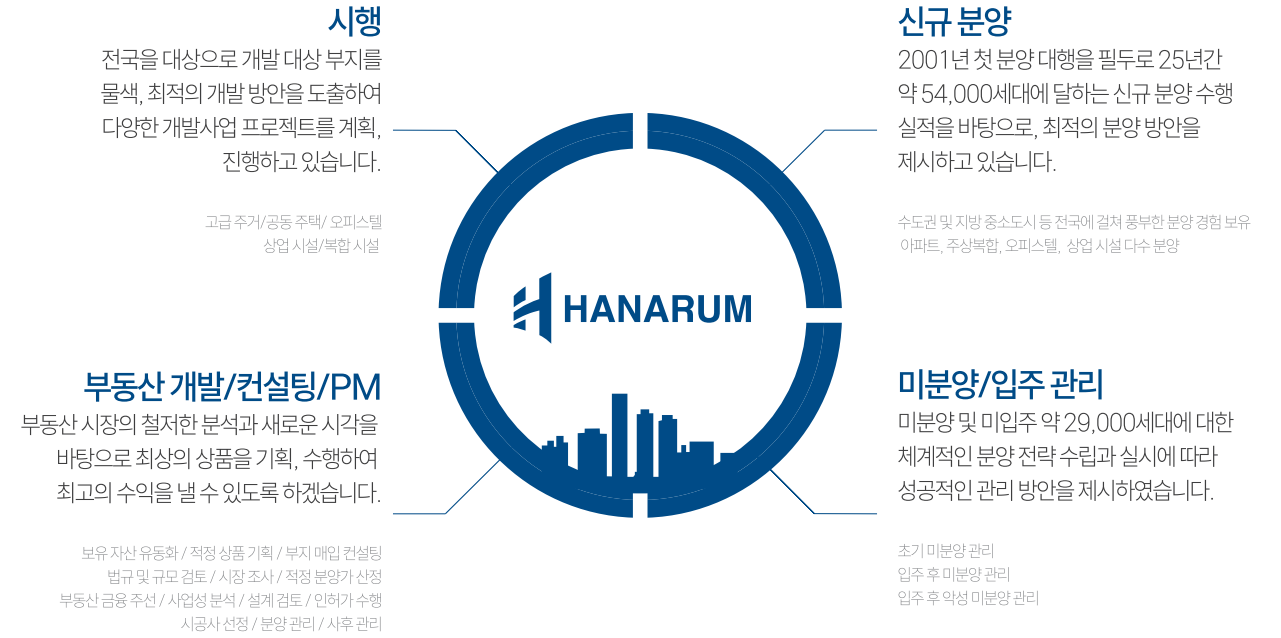
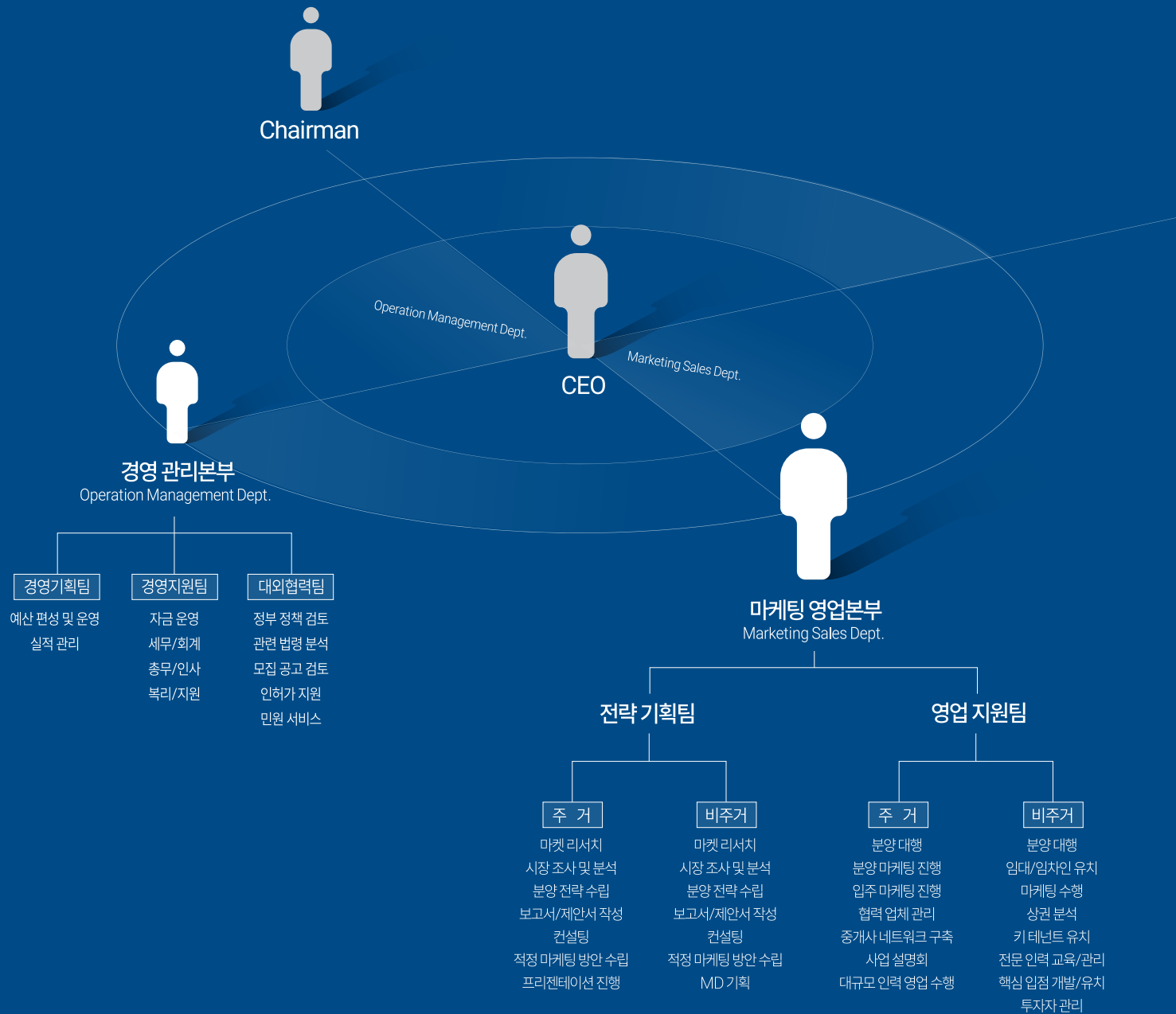

축적된 경험에서 비롯된 전문성과 미래를 향한  
실행력과 추진력을 바탕으로

## 더 빠르게, 더 강하게 시장에 반응하는 솔루션을 제공하는

부동산 개발 사업 및 분양 마케팅 전문 기업





# 신뢰로 시작하고, 전문성으로 성장하며, 실행으로 완성하라!

## 한아름의 경쟁력 Specialization

- 주거 상품인 아파트, 주거형 오피스텔 외 비주거 상품인 상업 시설, 오피스텔, 호텔 등 다수의 프로젝트 수행
- 주력 상품인 신규 분양(약 54,000세대) 뿐만 아니라, 미분양 및 사업의 완성인 입주 마케팅을 최초로 도입하여 다수의 입주 미분양 현장에 투입되어 성공적인 성과를 달성
- 정형화된 택지 지구 분양보다는 난이도 있는 사업지 위주로 프로젝트를 수행, 3,000세대 이상 대형 단지 분양에 대한 자부심과 영업 노하우로 시장 상황에 완벽히 대처, 프로젝트 특성에 맞춘 솔루션을 제공하는 부동산 전문 그룹
- 사업주가 만족할 수 있도록 포기하지 않고 끝까지 영업 실적을 내기 위한 장기 현장 프로젝트에 대한 끈기와 열정 보유
- 복수 대행사 경쟁 상황에서도 항상 1위를 고수하며, 마지막 한 세대까지 책임감 있게 임무 완수
- 원칙과 정도를 바탕으로 사업주의 이익을 최우선으로 생각하며, 약성화된 현장에서도 세밀한 분석 시스템을 통해 최고의 가치를 실현
- 고객 민원 발생 시 적극적으로 대응하고, 조직 분량 운영 시 발생할 수 있는 모든 문제에 대해 교육 강화 및 사전 대비 시스템 노하우를 구축하여, 한아름이 분양하는 현장은 민원 Zero(민원 발생 최소화 목표)

# ONE POINT <sup>1</sup>UP



### 독보적인 사업 기획 역량

정확한 시장 진단 및 입지 분석, 사업성 검토를 통해 성공적인 분양 관리에 이르기까지 부동산 시장 트렌드에 부합하는 최적의 개발 방안 도출



### 2001년 설립 다양한 개발 경험

25년간 축적된 다양한 프로젝트의 분양 및 개발 실적을 바탕으로 개발 사업 직접 시행 및 성공적인 프로젝트 수행을 통해 풍부한 개발 관련 전문 노하우 축적



### 부동산 개발 전문 인력 확보

부동산 개발 전문 인력, 공인중개사, 대형 시공사 설계사무실 출신 개발 인력, 분양 및 마케팅 전문 인력 등 부동산 관련 최고의 전문 인력을 보유 부동산 개발 단계별 최적의 컨설팅 제공



### 풍부한 부동산 네트워크 보유

부동산 개발 유관 협력 파트너사 (시행사·금융권·신탁사·설계사·시공사·감평 법인 등)와 긴밀한 네트워크 구축을 통해 정확한 정보 수집 및 최적의 개발 솔루션 제공

"Start with trust, build with expertise, and finish with execution."





## 분양 및 입주 세대 총 84,775세대

### 1 수도권 53,275세대

신규분양 | 33,049세대  
미분양 | 6,878세대  
입주 | 13,348세대 (미분양 포함)

### 2 강원/충청/전라권 15,247세대

신규분양 | 9,984세대  
미분양 | 1,415세대  
입주 | 3,848세대 (미분양 포함)

### 3 경상권 16,253세대

신규분양 | 12,055세대  
미분양 | 846세대  
입주 | 3,352세대 (미분양 포함)

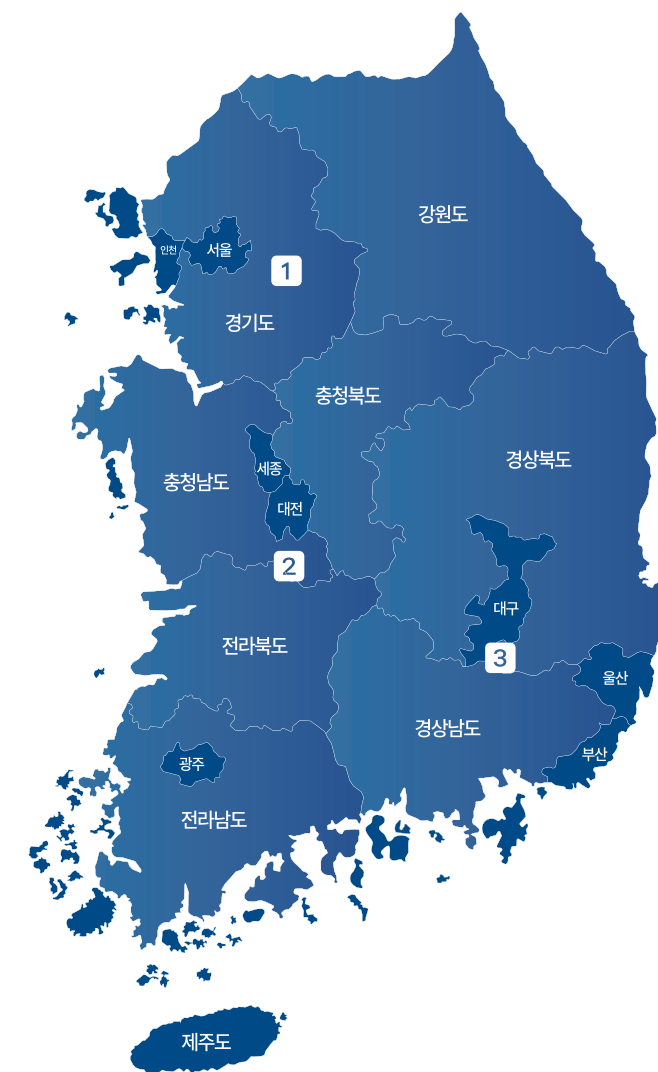



2025

1 왕숙 푸르지오 더 퍼스트 2단지

위 치 | 남양주 왕숙 1지구 B2블록  
분 류 | 아파트(민간공공분양)  
세대수 | 총 587세대  
발주처 | LH

2 왕숙 푸르지오 더 퍼스트 1단지

위 치 | 남양주 왕숙 1지구 B1블록  
분 류 | 아파트(민간공공분양)  
세대수 | 총 560세대  
발주처 | LH

3 용인 푸르지오 원클러스터 3단지

위 치 | 용인시 처인구 남동 243일원  
분 류 | 아파트  
세대수 | 총 239세대  
발주처 | (주)남동타운에프브이

4 용인 푸르지오 원클러스터 2단지

위 치 | 용인시 처인구 남동 산126-1일원  
분 류 | 아파트  
세대수 | 총 1,804세대  
발주처 | (주)남동타운에프브이





2025

**1 벤처밸리 푸르지오**

위 치 | 대구시 동구 신천동 311-4  
분 류 | 아파트  
세대수 | 총 540세대  
발주처 | 대구동구복합개발1호(주)

**2 벤처밸리 푸르지오(오피스텔)**

위 치 | 대구시 동구 신천동 311-4  
분 류 | 오피스텔  
세대수 | 총 56실  
발주처 | 대구동구복합개발1호(주)

**3 에코델타시티 푸르지오 센터파크**

위 치 | 부산시 강서구 강동동 에코델타시티 18BL  
분 류 | 상업시설(공공분양)  
세대수 | -  
발주처 | (주)대우건설

2024

**4 순천 푸르지오 더 퍼스트**

위 치 | 전라남도 순천시 덕암동 142번지 일원  
분 류 | 아파트  
세대수 | 총 560세대  
발주처 | (주)순천디앤씨

**5 용인 푸르지오 원클러스터 1단지**

위 치 | 경기도 용인시 처인구 남동  
분 류 | 아파트  
세대수 | 총 1,681세대  
발주처 | (주)남동시티개발

2023

**6 홍성 자이**

위 치 | 충청남도 홍성군 홍성읍  
분 류 | 아파트(임주)  
세대수 | 총 483세대  
발주처 | GS건설

2022

**7 군산 경남 아너스빌 디오션**

위 치 | 경기도 의왕시 고천동  
분 류 | 아파트  
세대수 | 총 870세대  
발주처 | 디엘이앤씨(주)





2022

**1 부산 연산 하늘채 엘센트로**

위 치 | 부산시 연제구 연산동  
분 류 | 아파트 / 오피스텔 / 상업시설  
세대수 | 총 368세대 / 총 90실 / -  
발주처 | 코오롱글로벌(주)

2021

**2 당진 푸르지오 클라테르**

위 치 | 충청남도 당진시 송악지구  
분 류 | 아파트  
세대수 | 총 667세대  
발주처 | 푸르지오3차 지역주택조합

**3 구미 푸르지오 엘리포레시티**

위 치 | 경상북도 구미시 거의동  
분 류 | 아파트  
세대수 | 총 1,722세대  
발주처 | (주)대우건설

**4 부산 에코델타시티 한양수자인**

위 치 | 부산시 강서구 강동동  
분 류 | 아파트  
세대수 | 총 554세대  
발주처 | (주)한양

**5 메종 드 엘리프 송산**

위 치 | 경기도 화성시 송산그린시티  
분 류 | 타운하우스  
세대수 | 총 204세대  
발주처 | 계룡건설산업(주)

**6 홍성 자이**

위 치 | 충청남도 홍성군 홍성읍  
분 류 | 아파트  
세대수 | 총 483세대  
발주처 | GS건설

**7 e편한세상 고천 파크루체**

위 치 | 경기도 의왕시 고천동  
분 류 | 아파트  
세대수 | 총 870세대  
발주처 | 디엘이앤씨(주)

**8 부산 오션시티 푸르지오 레지던스**

위 치 | 부산시 영도구 동삼동  
분 류 | 생활형숙박시설  
세대수 | 총 160실  
발주처 | (주)대우건설





## 2021

### 1 창원 푸르지오 더 플래티넘

위 치 | 경상남도 창원시 교방동  
분 류 | 아파트  
세대수 | 총 1,538세대  
발주처 | (주)대우건설, 쌍용건설(주)

## 2020

### 2 여주역 금호어울림 베르티스

위 치 | 경기도 여주시 교동  
분 류 | 아파트  
세대수 | 총 605세대  
발주처 | 금호건설(주)

### 3 e편한세상 비전 센터포레

위 치 | 경기도 평택시 용이동  
분 류 | 아파트  
세대수 | 총 583세대  
발주처 | 디엘이앤씨(주)

### 4 천안 푸르지오 레이크사이드

위 치 | 충청남도 천안시 서북구 성성동  
분 류 | 아파트  
세대수 | 총 1,023세대  
발주처 | (주)대우건설

### 5 검암역 로열파크씨티 푸르지오 1BL

위 치 | 인천시 서구 백석동  
분 류 | 아파트  
세대수 | 총 2,379세대  
발주처 | (주)디케이아시아

### 5 검암역 로열파크씨티 푸르지오 2BL

위 치 | 인천시 서구 백석동  
분 류 | 아파트  
세대수 | 총 2,426세대  
발주처 | (주)디케이아시아

## 2019

### 6 부산 오션시티 푸르지오

위 치 | 부산시 영도구 동삼동  
분 류 | 아파트  
세대수 | 총 846세대  
발주처 | (주)대우건설

### 7 부산 오션시티 푸르지오(상업시설)

위 치 | 부산시 영도구 동삼동  
분 류 | 상업시설  
세대수 | -  
발주처 | (주)대우건설





2019

**1 영종 센트럴 푸르지오 자이**

위 치 | 인천시 중구 운남동  
분 류 | 아파트(입주)  
세대수 | 총 1,604세대  
발주처 | 인천도시공사



**2 여주역 푸르지오 클라테르**

위 치 | 경기도 여주시 교동  
분 류 | 아파트  
세대수 | 총 551세대  
발주처 | (주)대우건설



**3 광양 푸르지오 더 퍼스트**

위 치 | 전라남도 광양시 성황동  
분 류 | 아파트  
세대수 | 총 1,140세대  
발주처 | (주)대우건설



**4 지축역 센트럴 푸르지오**

위 치 | 경기도 고양시 덕양구 지축로 55  
분 류 | 상업시설  
세대수 | -  
발주처 | (주)일우개발



**5 안양 대우 디오슈페리움**

위 치 | 인천시 서구 백석동  
분 류 | 상업시설  
세대수 | -  
발주처 | (주)대우건설



**6 수원역 푸르지오 자이**

위 치 | 경기도 수원시 팔달구 고동동  
분 류 | 아파트  
세대수 | 총 4,086세대  
발주처 | (주)대우건설



2018

**7 당진 수청지구 한라비발디 캠퍼스**

위 치 | 충청남도 당진시 수청동  
분 류 | 아파트  
세대수 | 총 839세대  
발주처 | (주)에스케이이엔디



**8 천안 청당 한양수자인 블루시티**

위 치 | 충청남도 천안시 동남구 청당동  
분 류 | 아파트(입주)  
세대수 | 총 999세대  
발주처 | (주)에스티포럼





2018

**1 양산 물금 한양수자인**

위 치 | 경상남도 양산시 물금읍 물금로 76  
분 류 | 상업시설  
세대수 | -  
발주처 | (주)한양

2017

**2 녹양역 2차 힐스테이트**

위 치 | 경기도 의정부시 가능동  
분 류 | 아파트 / 오피스텔  
세대수 | 총 758세대 / 총 1,234실  
발주처 | 현대건설

**3 가산 센트럴 푸르지오 시티**

위 치 | 서울시 금천구 가산동  
분 류 | 오피스텔  
세대수 | 총 1,454실  
발주처 | (주)대우건설

**4 녹양역 스카이59**

위 치 | 경기도 의정부시 가능동  
분 류 | 아파트  
세대수 | 총 2,581세대  
발주처 | 청원산업개발(주)

2016

**5 영종 센트럴 푸르지오 자이**

위 치 | 인천시 중구 운남동  
분 류 | 아파트  
세대수 | 총 1,604세대  
발주처 | (주)대우건설

**5 대우 한강 베네시티**

위 치 | 서울시 강동구 천호동  
분 류 | 아파트(임주) / 오피스텔(임주)  
세대수 | 총 204세대 / 총 189실  
발주처 | (주)대우건설

**6 송도 글로벌캠퍼스 푸르지오**

위 치 | 인천시 연수구 송도동  
분 류 | 오피스텔 / 상업시설  
세대수 | 총 606세대 / -  
발주처 | (주)대우건설

**7 경산 펜타힐즈 푸르지오**

위 치 | 경상북도 경산시 중산동  
분 류 | 아파트  
세대수 | 총 753세대  
발주처 | (주)대우건설





2016

**1 레이크포레 수지**

위 치 | 경기도 용인시 수지구 상현동  
분 류 | 아파트  
세대수 | 총 235세대  
발주처 | 신세계건설

**2 평택 효성해링턴 플레이스**

위 치 | 경기도 평택시 소사동  
분 류 | 아파트(임주)  
세대수 | 총 3,240세대  
발주처 | 진흥기업

2015

**3 당진 힐스테이트 2차**

위 치 | 충청남도 당진시 송악읍  
분 류 | 아파트  
세대수 | 총 1,631세대  
발주처 | 현대건설

**4 광주 센트럴 푸르지오**

위 치 | 경기도 광주시 쌍령동  
분 류 | 아파트  
세대수 | 총 1,425세대  
발주처 | (주)대우건설

**5 양산신도시 한양수자인 더퍼스트**

위 치 | 경상남도 양산시 물금읍  
분 류 | 아파트  
세대수 | 총 644세대  
발주처 | (주)한양

**6 김포 풍무 2차 푸르지오**

위 치 | 경기도 김포시 풍무2지구 도시개발사업  
분 류 | 아파트  
세대수 | 총 2,467세대  
발주처 | (주)대우건설

**7 양주 푸르지오 1,2,3차**

위 치 | 경기도 양주시 옥정택지개발지구 A9블럭  
분 류 | 아파트  
세대수 | 총 1,862세대  
발주처 | (주)대우건설

2014

**8 문수산 동원로얄듀크**

위 치 | 울산시 울주군 범서읍  
분 류 | 아파트  
세대수 | 총 625세대  
발주처 | (주)동원개발





2014

**1 당진 힐스테이트**

위 치 | 충청남도 당진시 송악읍  
분 류 | 아파트  
세대수 | 총 915세대  
발주처 | 현대건설

2013

**2 위례 힐스테이트**

위 치 | 경기도 성남시 위례신도시 A2-12블록  
분 류 | 아파트  
세대수 | 총 621세대  
발주처 | 현대건설

**3 청주 용정 한라비발디**

위 치 | 충청북도 청주시 상당구 용정동  
분 류 | 아파트(입주)  
세대수 | 총 1,400세대  
발주처 | HIL 디앤아이한라

**4 위례 송파 힐스테이트**

위 치 | 서울시 송파구 장지동  
분 류 | 아파트  
세대수 | 총 490세대  
발주처 | 현대건설

**5 내포신도시 모아엘가**

위 치 | 충청남도 홍성군 홍북읍  
분 류 | 아파트  
세대수 | 총 1,260세대  
발주처 | (주)모아주택산업

**6 전주 송천 한라비발디**

위 치 | 전북도 전주시 덕진구  
분 류 | 아파트(입주)  
세대수 | 총 966세대  
발주처 | HIL 디앤아이한라

**7 영종 하늘도시 신명스카이뷰 주얼리**

위 치 | 경기도 양주시 옥정택지개발지구 A9블록  
분 류 | 아파트(입주)  
세대수 | 총 1,002세대  
발주처 | 신명종합건설(주)

**8 김포 풍무 푸르지오 센트레빌**

위 치 | 경기도 김포시 풍무2지구 도시개발사업  
분 류 | 아파트  
세대수 | 총 2,712세대  
발주처 | (주)대우건설





2012

**1 파주 한라비발디**

위 치 | 경기도 파주시 교하읍  
분 류 | 아파트(입주)  
세대수 | 총 978세대  
발주처 | HIL 디엔아이한라



**2 거제 마린 푸르지오**

위 치 | 경상남도 거제시 아주동  
분 류 | 아파트  
세대수 | 총 959세대  
발주처 | (주)대우건설



**3 목동 센트럴 푸르지오**

위 치 | 서울 양천구 목동  
분 류 | 아파트  
세대수 | 총 248세대  
발주처 | (주)대우건설



**4 세종시 모아엘가**

위 치 | 세종시1-4생활권 M1/L4블럭  
분 류 | 아파트  
세대수 | 총 593세대  
발주처 | (주)모아주택산업



**5 울산 문수산 푸르지오**

위 치 | 울산시 울주군 범서읍  
분 류 | 아파트  
세대수 | 총 966세대  
발주처 | (주)대우건설



**6 영종도 한양수자인**

위 치 | 인천시 영종하늘도시 36블럭  
분 류 | 아파트  
세대수 | 총 1,304세대  
발주처 | (주)한양



2011

**7 해운대 한양수자인 마린**

위 치 | 부산시 수영구 민락동  
분 류 | 오피스텔  
세대수 | 총 570실  
발주처 | (주)한양



**8 부개역 푸르지오**

위 치 | 인천시 부평구 부개동  
분 류 | 아파트  
세대수 | 총 1,054세대  
발주처 | (주)대우건설



2011

**1 구산 이진캐슬빌**

위 치 | 경상남도 김해시 구산동  
분 류 | 아파트  
세대수 | 총 1,178세대  
발주처 | 이진종합건설(주)



1

**2 서면 동문굿모닝힐**

위 치 | 부산시 진구 부전동  
분 류 | 아파트  
세대수 | 총 559세대  
발주처 | 동문건설



3

2010

**3 센텀 협성르네상스**

위 치 | 부산시 해운대구 반여동  
분 류 | 아파트  
세대수 | 총 472세대  
발주처 | 협성건설



5

**4 청주 두산위브 더 제니스**

위 치 | 충청북도 청주시 흥덕구 사직동  
분 류 | 아파트  
세대수 | 총 576세대  
발주처 | 두산건설



7

2009

**5 문수산 동문굿모닝힐**

위 치 | 울산시 울주군 범서읍  
분 류 | 아파트(입주)  
세대수 | 총 472세대  
발주처 | 동문건설



8

**6 죽전 힐스테이트 테라스하우스**

위 치 | 경기도 용인시 기흥구 보정동  
분 류 | 타운하우스  
세대수 | 총 37세대  
발주처 | 현대건설

**7 광교 신대역 극동 스타클래스**

위 치 | 경기도 용인시 수지구 상현동  
분 류 | 아파트  
세대수 | 총 388세대  
발주처 | 극동건설

**8 광교신도시 한양수자인**

위 치 | 경기도 수원시 이의동  
분 류 | 아파트  
세대수 | 총 453세대  
발주처 | (주)한양



4 청주 두산위브 더 제니스



6 죽전 힐스테이트 테라스하우스



2009

**1 동문 아뮤티**

위 치 | 울산시 남구 신정동  
분 류 | 아파트(입주)  
세대수 | 총 212세대  
발주처 | 동문건설

2008

**2 광안 하이퍼리온**

위 치 | 부산시 수영구 민락동  
분 류 | 아파트(입주)  
세대수 | 총 265세대  
발주처 | 현대건설

**3 제천 하소 힐스테이트**

위 치 | 충청북도 제천시 하소동  
분 류 | 아파트  
세대수 | 총 358세대  
발주처 | 현대건설

**4 금정 힐스테이트**

위 치 | 부산시 금정구 장전동  
분 류 | 아파트  
세대수 | 총 301세대  
발주처 | 현대건설

**5 윈슬카운티 타운하우스**

위 치 | 경기도 파주시 교화읍 운정  
분 류 | 타운하우스  
세대수 | 총 98세대  
발주처 | 동문건설

**6 연제 힐스테이트**

위 치 | 부산시 연제구 연산동  
분 류 | 아파트(입주)  
세대수 | 총 220세대  
발주처 | 현대건설

**7 더샵 센텀스타**

위 치 | 부산시 해운대구 재송동  
분 류 | 아파트(입주) / 오피스텔(입주)  
세대수 | 총 629세대, 총 219실  
발주처 | 포스코건설

2007

**8 서면 e편한세상**

위 치 | 부산시 부산진구 범천동  
분 류 | 아파트(입주)  
세대수 | 총 623세대  
발주처 | 디엘이앤씨(주)



8



2 광안 하이퍼리온



7 더샵 센텀스타



## 2007

### 1 신대연 코오롱하늘채

위 치 | 부산시 남구 용당동  
분 류 | 아파트(입주)  
세대수 | 총 712세대  
발주처 | 코오롱글로벌(주)

### 2 파주 당동 힐스테이트 1차

위 치 | 경기도 파주시 문산읍 당동리  
분 류 | 아파트  
세대수 | 총 631세대  
발주처 | 현대건설

## 2006

### 3 당진 코오롱 하늘채

위 치 | 충청북도 제천시 하소동  
분 류 | 아파트  
세대수 | 총 481세대  
발주처 | 코오롱글로벌(주)

## 2005

### 4 영통 e편한세상

위 치 | 경기도 수원시 영통구 영통동  
분 류 | 아파트  
세대수 | 총 230세대  
발주처 | 디엘이앤씨(주)

### 5 파주 교하 동문굿모닝힐

위 치 | 경기도 파주시 교하택지지구  
분 류 | 아파트(입주)  
세대수 | 총 3,003세대  
발주처 | 동문건설

### 6 일산 동문굿모닝타워 1,2차

위 치 | 경기도 고양시 일산동구 백석동  
분 류 | 오피스텔(입주)  
세대수 | 총 433실  
발주처 | 동문건설

## 2004

### 7 검단 현대홈타운

위 치 | 인천시 서구 검단2지구  
분 류 | 아파트  
세대수 | 총 465세대  
발주처 | 현대건설

### 8 일산 동문굿모닝힐 2차

위 치 | 경기도 고양시 일산동구 백석동  
분 류 | 오피스텔(입주)  
세대수 | 총 1,542실  
발주처 | 동문건설



## 2004

### 1 수리산 현대홈타운 2차

위 치 | 경기도 안양시 만안구 안양동  
분 류 | 아파트(입주)  
세대수 | 총 441세대  
발주처 | 현대건설

## 2003

### 2 현대아리온

위 치 | 경기도 분당구 금곡동  
분 류 | 오피스텔(입주)  
세대수 | 총 583실  
발주처 | 현대건설

### 3 일산 동문굿모닝힐 1차

위 치 | 경기도 고양시 일산동구 백석동  
분 류 | 오피스텔(입주)  
세대수 | 총 688실  
발주처 | 동문건설

## 2001

### 4 수리산 현대홈타운

위 치 | 경기도 안양시 만안구 안양동  
분 류 | 아파트(입주)  
세대수 | 총 356세대  
발주처 | 현대건설





# 주요 비즈니스 파트너 Business Partners

## 시공사



## 시행사

(주)남동시티개발 / (주)순천디앤씨 / 대구동구복합개발1호(주)  
 인천도시공사 / (주)디케이아시아 / (주)에스티포럼  
 (주)일우개발 / 청원산업개발(주) / 푸르지오3차 지역주택조합  
 (주)케이티에스테이트 / 한화솔루션(주) / NH